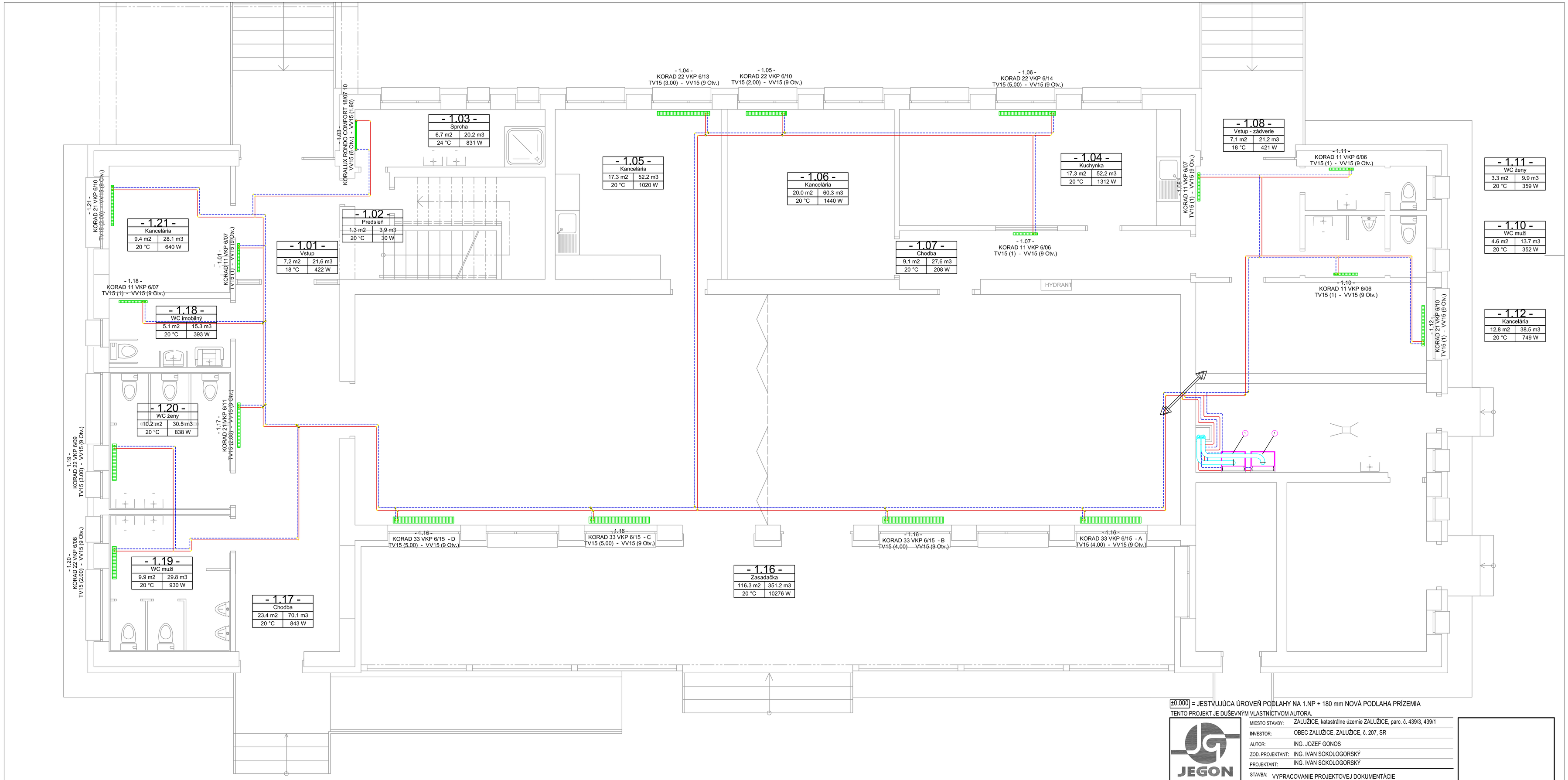

±0,000 = JESTVUJÚCA ÚROVEŇ PODLAHY NA 1.NP + 180 mm NOVÁ PODLAHA PRÍZEMIA

TENTO PROJEKT JE DUŠEVNÝM VLASTNÍCTVOM AUTORA.

JEGON
Architektonická kancelária
Š. Kukuru 12, MICHALOVCE
www.jegon.sk
+421 (0)56 6433457

MIESTO STAVBY:	ZALUŽICE, katastrálne územie ZALUŽICE, parc. č. 439/3, 439/1
INVESTOR:	OBEC ZALUŽICE, ZALUŽICE, č. 207, SR
AUTOR:	ING. JOZEF GONOS
ZOD. PROJEKTANT:	ING. IVAN SOKOLOGORSKÝ
PROJEKTANT:	ING. IVAN SOKOLOGORSKÝ
STAVBA:	VYPRACOVANIE PROJEKTOVEJ DOKUMENTÁCIE NA PRESTAVBU OBJEKTU MATERSKEJ ŠKOLY NA OBECNÝ ÚRAD
STAVEBNÝ OBJEKT:	SO 01 OBECNÝ ÚRAD
NÁZOV VÝKRESU:	PODORYS 1.NP-NOVÝ STAV

DIEL:	ARCH.Č.:	FORMÁT:	DÁTUM:	MIERKA:
UK	1062	2 x A4	2016-06-28	1:50

STUPEŇ PD: PROJEKT
PRE STAVEBNÉ POVOLENIE

Č. PARE

PEČIATKA AUTORIZOVANÉHO PROJEKTANTA

Č. VÝKRESU: 1062-01-UK-03